

JUNTA DEL COMITÉ DE REPRESENTANTES

Centro de Recursos Familiares

Junta #1



24 de enero, 2024

AGENDA

- Presentaciones
- Objetivos del comité
- Centro de Recursos Familiares
- Datos y Conclusiones
- Evaluación de las Necesidades
- Proximas Reuniones



MIEMBROS DEL COMITÉ

Dr. Rosalva Lagunas | Directora Ejecutiva de C&I

Alexandra Maese | Especialista en Participación de Padres

Randy Camacho | Director (SLHS)

John Rosenberger | Asistente del Director (WHS)

Cathy Garcia | Maestra (WPHS)

Vaness Romo | Trabajadora Social (LJCHS)

Jennifer Quiver | Consejera (WPHS)

Cruzita Mendoza | Miembro de la Comunidad de Tolleson

Erica Maese | SPED Asistente de Instrucción (TUHS)

Jorge Moreno | Director CTE

Traci Millage | Representante de los Padres (TUHS)

Dalia Ontiveros | Representante de los Padres (WPHS)

*Visitas del Consejo Estudiantil a las escuelas

OBJETIVOS DEL COMITÉ

- 01.** Fomentar la colaboración y la cooperación entre diversas partes interesadas para satisfacer las necesidades de nuestra comunidad.
- 02.** Identificar, discutir y resolver dificultades presentes y desarrollar estrategias para superar obstáculos y brindar asistencia.

NORMAS DE LAS REUNIONES

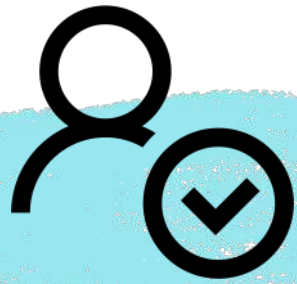

Estar presente.



Ser un participante comprometido.



Escuchar de manera activa.



Ser respetuoso.

MODELO

Fase #2

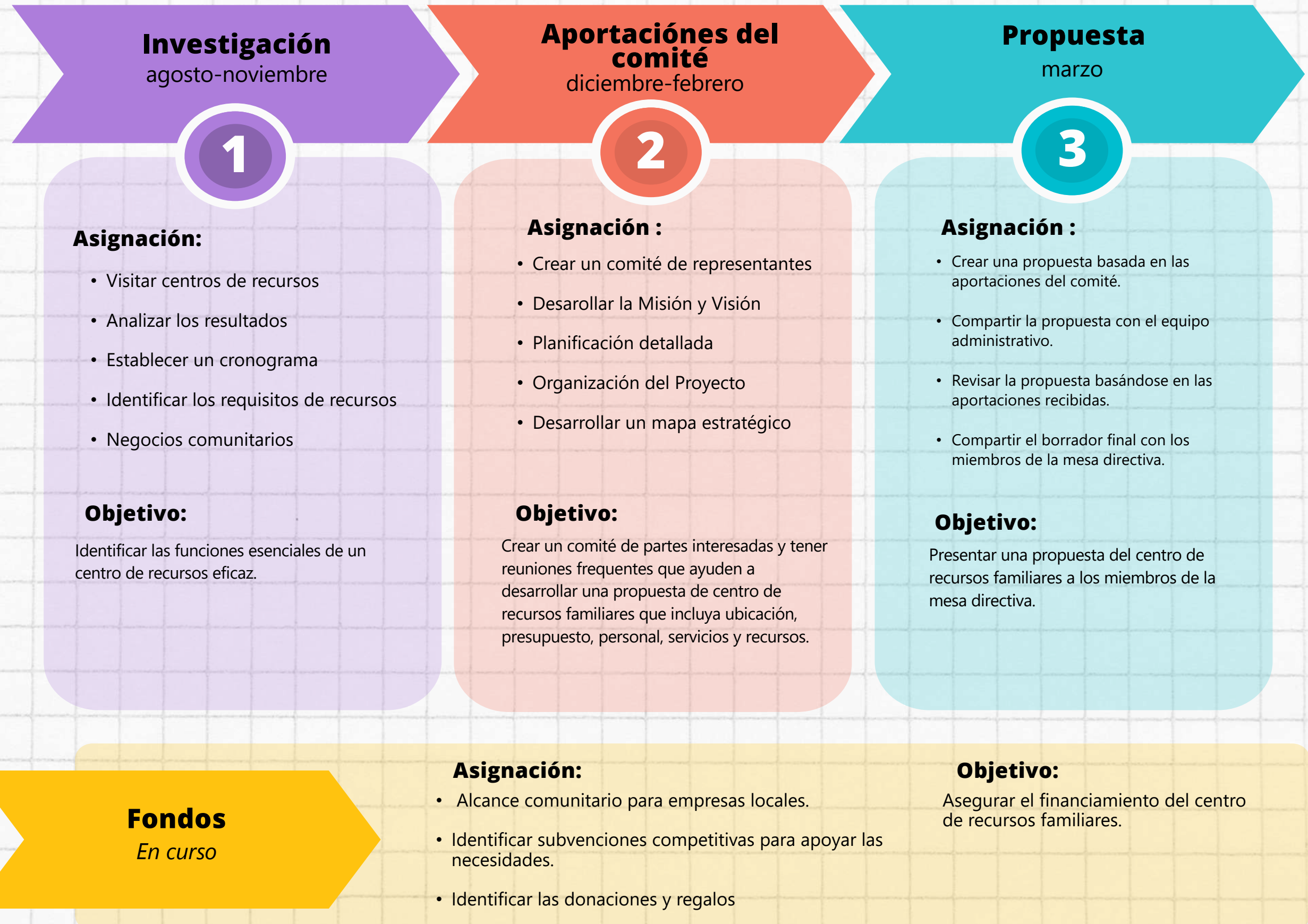



ENTENDER LA NECESIDAD

- Las familias necesitan una educación integral
- Un espacio céntrico para recursos accesibles
- Herramientas para navegar el sistema educativo y los recursos de la comunidad

QUE ES UN CENTRO DE RECURSOS FAMILIARES

Un Centro de Recursos Familiares (FRC, por sus siglas en inglés) en las escuelas puede crear un ambiente acogedor que permita a las familias acceder a recursos y servicios en una ubicación conveniente. Un FRC puede ofrecer una variedad de programas y actividades que aumentan la participación familiar y mejoran los vínculos entre la escuela y la comunidad. Los servicios pueden incluir clases para padres, enriquecimiento académico, clases de salud y de bienestar, y acceso a recursos comunitarios.

SERVICIOS ACTUALES

- ASU WeGrad
- ASU HMDP
- Noche de Padres
- Feria de Colegios
- Noches de FAFSA
- Clases de Inglés familiar
- Programa de 21st Century
- Tutoría
- Trabajadores Sociales
- Especialistas en Comportamiento



TUHSD District Data

This data reflects FY23 August-October

DATOS DE SERVICES ACTUALES



150

Estudiantes califican para los servicios de McKinney-Vento.

670

Estudiantes indicaron dificultades económicas al momento de la inscripción, pero no cumplieron con las pautas federales para personas sin hogar



458

Estudiantes reciben referencias a agencias externas.



1,596

Estudiantes o padres han participado en una oportunidad de participación familiar de una subvención.

Mínimo de cuatro miembros del equipo.

Visitas a centros incluyen:

- Kenilworth Resource Center
- Avondale Resource Center
- City of Tolleson-CAP Office
- City of Tolleson-Recreation Center
- Littleton Elementary Welcome Center
- Heart of Isaac Family Center

Asociaciones de Centros incluyen:

- Universidades/Colegios Comunitarios
- Touchstone
- Ayuda a las familias Necesitadas
- Banco de Comidas
- Negocios Locales
- Agencias de Salud Y Bienestar
- First things First

Servicios incluyen:

- Talleres de preparación universitaria/profesional
- Clases de nutrición
- Clases para padres
- Talleres de concienciación
- Artículos de emergencia/alimentos y ropa
- Clases de inglés
- Ayuda con la inscripción escolar
- Clases de acondicionamiento físico-Yoga, Zumba etc.
- Leer cuentos
- Referencias para diferentes ayudas
- Apoyo de SNAP, AHCCS, TANF
- Ayuda para preparar impuestos

DATOS Y CONCLUSIONES

100%

De los centros incluyen:

- Área de usos múltiples
- Computadoras
- Área para niños
- Baños
- Entrada separada
- Recepcionista
- horas de trabajo Lunes a Viernes
- Financiado por M&O/asociaciones

90%

De los centros incluyen:

- Mínimo de cuatro miembros del equipo
- Reciben financiación de subvención

80%

De los centros incluyen:

- Edificio unico
- Horarios/eventos ocasionalmente en sábado
- Proporcionan ayuda para AHCCS, SNAP, & TANF

50%

De los centros incluyen:

- Vinculos con un Distrito escolar
- Financiado por la ciudad

30%

De los centros incluyen:

- Edificio anexo a la escuela
- Clóset de ropa
- Ayuda de inscripción

Necesidades
de los Padres

Necesidades de
la Escuela

Necesidades
de la
Comunidad

EVALUACION DE LAS NECESIDADES

Necesidades
de los
estudiantes

DISCUTIR LAS
NECESIDADES DE
CADA SUBGRUPO

PROXIMAS REUNIONES

- FINALIZAR LA EVALUACION DE LAS NECESIDADES
- CREAR LA MISION Y VISION
- COMENTARIOS SOBRE EL NOMBRE, DISEÑO Y FUNCIONALIDAD DE LA INSTALACIÓN

12 de febrero @ 5-6 PM

26 de febrero @ 5-6 PM